

LAQUA 22

Tarifas
Nacionales

Latin American & Caribbean Aquaculture 2022

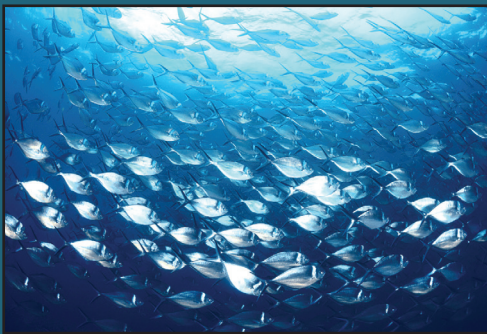

Acuicultura sostenible para dos océanos

Noviembre 14-17, 2022

HOTEL RIU PLAZA

Ciudad de Panamá

Obtén la aplicación móvil del congreso



la reunión anual de

**WORLD
AQUACULTURE
Society**



Organizado por



Patrocinador de congreso



Premier sponsors



Latin American & Caribbean Chapter/World Aquaculture Society -WAS LACC-
@laccWas



@LACC_WAS



LACC World Aquaculture Society

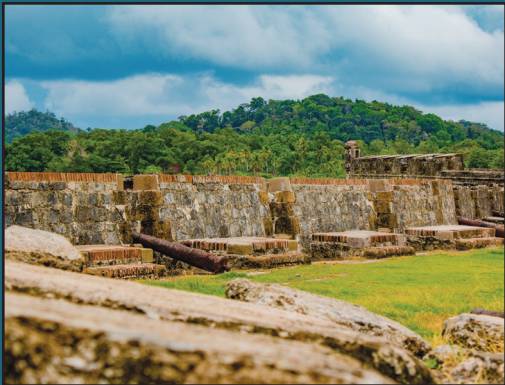
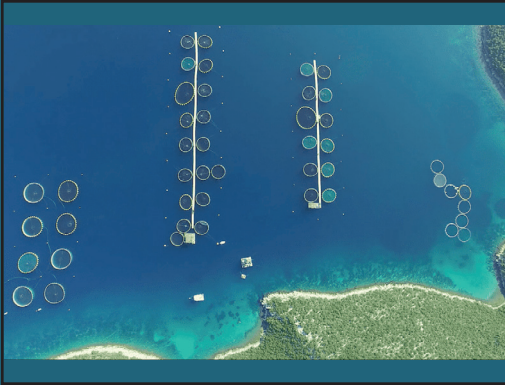

LACQUA22 será la reunión anual 2022 del Capítulo de América Latina y el Caribe de WAS. Luego de las exitosas reuniones anteriores de LACQUA, LACQUA22 traerá de vuelta la atención internacional a la industria de la acuicultura de Panamá y América Latina.

LACQUA22 se llevará a cabo en la Ciudad de Panamá, la capital de Panamá. Panamá es una ciudad cosmopolita y dinámica, donde lo moderno y lo tradicional se unen para crear un ambiente alegre y relajado. Panamá, el centro de las Américas, es un gran lugar para LACQUA22.

El sector de la acuicultura de Panamá (pescado y camarón juntos) es uno de los principales rubros de exportación del país. Las especies más cultivadas en Panamá son los peces (tilapia, cobia, pámpano) y camarones.

MÁS ALLÁ DE LA CONFERENCIA

La conferencia se llevará a cabo en tres idiomas para materiales hablados y escritos. La conferencia incluirá todas las principales especies acuáticas cultivadas en Panamá y los otros países de LACC con un enfoque especial en tilapia, trucha, camarón y especies marinas.

EXHIBICIÓN INTERNACIONAL

Habrá una exposición de proveedores de acuicultura de todo el mundo que mostrarán lo último en equipos, suministros y servicios. Así como entidades nacionales

Horario del Área de Exhibición Comercial

Martes	Miércoles	Jueves
15	16	17
NOV	NOV	NOV

Mantente en contacto con los desarrollos del programa para

LACQUA 22
Acuicultura de América Latina y
el Caribe 2022
www.was.org

PROGRAMA TÉCNICO CON LAS INVESTIGACIONES MÁS RECIENTES

Las sesiones y talleres de LACQUA22 cubrirán los aspectos más sobresalientes y novedosos de la acuicultura en Panamá y en el mundo. Algunos ejemplos de los temas son:

Cultivo de Peces

- Peces de origen centroamericano
- Peces marinos
- Peces ornamentales
- Peces nativos

Cultiva de crustáceos

- Cultivo de camarones

Otras especies

- Algas marinas
- Moluscos
- Equinodermos
- Plancton

Sistemas de producción

- Biofloc
- Sistemas de Recirculación RAS
- Acuaponía

Acuicultura Sustentable

- Estándares y certificaciones
- Acuicultura y medio ambiente
- Maricultura y medio ambiente
- Acuicultura multitrófica integrada
- Gestión de calidad del agua

Salud y enfermedades

- Inmunología
- Toxicología
- Salud de peces
- Salud de camarones Probióticos y prebióticos

Fisiología y genética

- Fisiología de peces
- Fisiología de camarones
- Fisiología de salmónidos

Nutrición y Alimentación

- Harina y Aceite de Pescado
- Ingredientes alternativos
- Alimentación de Camarones
- Cambios climáticos y pesca
- Necesidades nutricionales de peces
- Alimentación de larvas
- Estrategias de alimentación Automatización

Procesamiento y economía

- Tecnologías de procesamiento
- Socio economía de la acuicultura

Educación y carreras en la acuicultura

- Intercambios estudiantiles

SU REGISTRO COMPLETO A LA CONFERENCIA INCLUYE:

- Materiales para los asistentes previamente registrados
- **Materiales para los asistentes previamente registrados**
- Admisión a las recepciones
- Bolsa de la conferencia y directorio de la exposición
- Refrigerios y CASH BAR HAPPY HOUR
- Los estudiantes recibirán el paquete completo de inscripción más la recepción de estudiantes
- Para aplicar para la tarifa de estudiante es necesaria una copia de su identificación oficial estudiantil

Día de Acuicultores y Sesiones de Industria

Se asignará un día dedicado a los acuicultores con presentaciones de especial interés para los productores. También habrá sesiones de la industria a lo largo de la conferencia con presentadores que aborden las principales demandas del sector.

**REGI\$TRE\$ CON TIEMPO
Y AHORRE!**

PARA MAYOR INFORMACIÓN:

LACQUA22
Conference Manager
P.O. Box 2302
Valley Center, CA 92082 USA
Tel: +1-760-751-5005
Fax: +1-760-751-5003
Email: worldaqua@was.org
www.was.org

**REGI\$TRE\$ CON TIEMPO
Y AHORRE!**

CONVOCATORIA PARA ENVÍO DE TRABAJOS - CIERRE:

1 Junio 2022

LACQUA22 estimula las presentaciones en forma oral y poster de alta calidad Recomendamos altamente a los autores las presentaciones en formato oral y poster ya que las sesiones de poster serán una parte integral del programa. Los trabajos enviados para "solo presentación oral" puede que no sean aceptados como tal debido al número limitado de tiempo disponible. Los resúmenes pueden presentarse en inglés, español o portugués. En la conferencia los trabajos podrán ser presentados en los tres idiomas.

Cada presentador oral tendrá derecho a no más de 20 minutos, los cuales estarán compuestos por 15 minutos de presentación y 5 minutos para preguntas. Los autores de estudios que incluyen productos patentados o formulaciones deben presentar esta información en las sesiones para productores o exhibición comercial. Las presentaciones orales sólo se pueden exponer en formato Power Point. Proyectores de acetatos y reproductores de video no estarán disponibles. Los ponentes deberán realizar el pago de su registro, hospedaje, y traslado. LACQUA22 no subsidia las cuotas de inscripción, alojamiento u otros gastos de viaje.

INSTRUCCIONES PARA LA PREPARACIÓN DE TRABAJOS

Formato de Resumen Extendido – Favor de referirse a la Muestra

- TÍTULO DEL DOCUMENTO:** El título del trabajo deberá estar impreso en MAYÚSCULAS, con la excepción de los nombres científicos que deberán estar en mayúsculas, minúsculas y cursiva. Los nombres científicos no deben ir precedidos o seguidos por comas o paréntesis u otras marcas.
- AUTOR(ES):** El primer nombre deberá ser del autor que presenta. Usar * después del autor que presenta, escríbalos en mayúsculas y minúsculas.
- DIRECCIÓN Y CORREO ELECTRÓNICO:** Escriba solamente la institución, dirección y email del autor que presenta. Escríbalos en mayúsculas y minúsculas
- MÁXIMA EXTENSIÓN:** Una página.
- TAMAÑO DE LA PÁGINA:** Estándar 210mm x 297mm A4 (vertical)
- MÁRGENES:** Una pulgada de margen para todos los lados del documento.
- ESPACIO:** Un sencillo
- PÁRRAFOS:** Los párrafos deberán estar separados por una línea en blanco y sin sangría.
- FUENTES:** El tipo de letra deberá ser tamaño 12.
- FIGURAS Y TABLAS:** Figuras y tablas son altamente recomendados. Deberán ser reducidos al tamaño apropiado para un resumen de una página y ser claramente legibles en su tamaño reducido sólo en tinta negra. Las figuras y tablas reducidas se deben incluir en el resumen.
- MEDIDAS:** Utilice unidades métricas de medición. De ser necesario, sus equivalencias en inglés podrán ser señaladas entre paréntesis.

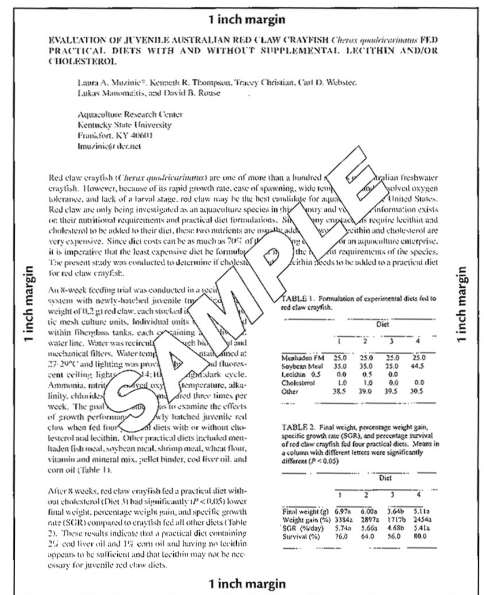

FAVOR ENVIAR SUS TRABAJOS VÍA INTERNET

Enviar los resúmenes vía Internet al sitio web del evento: www.was.org Siga las instrucciones completas sobre la presentación en línea.

Si no le es posible enviar su resumen por internet, póngase en contacto con el Gerente de Conferencias para consultar métodos alternativos: worldaqua@was.org o Fax: +1-760-751-5003

Se prefiere registro en línea en www.was.org O envíe fax o por correo electrónico ambas páginas con prueba de pago. Utilice un solo formulario para cada persona.

POR FAVOR O ESCRIBA CON LETRA MOLDE TODA LA INFORMACIÓN SOLICITADA	
INFORMACIÓN PARA ESCARAPELA: (Como desea que aparezca su nombre en su escarapela - Sin títulos, por favor)	
Nombre(s): _____	Apellido(s): _____
Empresa o institución: _____ (Máximo 40 letras + espacios)	
Ciudad: _____	Estado/Provincia: _____ País: _____

INFORMACIÓN PARA CORRESPONDENCIA: E-mail: _____
 (por favor registre su correo electrónico)

Dirección: _____

Ciudad: _____ Estado/Provincia: _____ Código Postal: _____ País: _____

Teléfono: _____ Fax: _____ Título (circule uno): Dr. Sr. Sra. Srita.
 Incluya código de país y ciudad

CUOTA DE REGISTRO: Para poder acceder a las cuotas como se muestra en este listado, este formato y el pago deberán ser recibidos antes de la fecha que se estipula. Por favor vea el folleto para saber que se incluye con la cuota de registro.

TIPO DE REGISTRO	Registros al 1 de Oct de 2022	Registros después el 1 de Oct de 2022	
CONFERENCIA & EXHIBICIÓN COMERCIAL COMPLETA Para recibir el descuento por Pre-Registro este formato y el pago deben recibirse en la fecha indicada arriba.			
REGISTRO ANTICIPADO PARA MIEMBROS*	<input type="checkbox"/> US\$ 160	<input type="checkbox"/> US\$ 260	* *Para obtener la tarifa de miembro deberá llenar la sección al reverso de Membresía de WAS. ● ● ● ● ● ● ● ● Se incluye Exhibición Comercial con la tarifa de Conferencia Completa. TOTAL POR CUOTA DE REGISTRO US\$ _____
REGISTRO ANTICIPADO ESTUDIANTES MIEMBROS* Incluir copia de Credencial de Estudiante	<input type="checkbox"/> US\$ 70	<input type="checkbox"/> US\$ 120	
REGISTRO ANTICIPADO NO MIEMBROS	<input type="checkbox"/> US\$ 195	<input type="checkbox"/> US\$ 295	
REGISTRO ANTICIPADO ESTUDIANTES NO MIEMBROS Incluir copia de Credencial de Estudiante Vuélvase miembro de WAS con el formato del reverso y acceda a la tarifa de miembros	<input type="checkbox"/> US\$ 95	<input type="checkbox"/> US\$ 145	
<input type="checkbox"/> TARIFA PARA CÓNYUGE Nombre: _____	<input type="checkbox"/> US\$ 260	<input type="checkbox"/> US\$ 295	

PASE PARA EXHIBICIÓN COMERCIAL US\$ 30 (Se incluye pase para Exhibición con la tarifa de Conferencia Completa)
 Válido por 3 días de admisión a exhibición solamente - 14-17 de Noviembre US\$ 30 **TOTAL POR PASE DE EXHIBICIÓN** US\$ _____

TOURS DE INDUSTRIA - Más detalles pronto

TOTAL POR TOURS DE INDUSTRIA US\$ _____

CUOTA DE MEMBRESÍA - Indique la cantidad mostrada al reverso de acuerdo a su membresía **TOTAL POR TOURS DE INDUSTRIA** US\$ _____

No envíe por correspondencia su registro después del 1 de Oct. 2022 o por fax después del 1 de Oct. Lleve su registro impreso a la conferencia después del 1 de Oct.

TOTAL A PAGAR US\$ _____

La Confirmación de Registro y Recibo se enviará por email una vez procesado el pago.

POLÍTICA DE CANCELACIÓN: La cancelación del registro debe recibirse por escrito antes del 1 de Oct, 2022. Los reembolsos están sujetos a un 20% por cuota de manejo y se procesarán posterior a la conferencia. No se harán reembolsos por cancelaciones recibidas después del 1 de Oct, 2022 o por inasistencias. Después del 1 de Oct, 2022 no se harán reembolsos por emergencias profesionales o personales, cancelaciones de vuelo, visas denegadas, cancelaciones por clima o emergencias de viaje. Las cuotas por membresías no se reembolsarán.

METODO DE PAGO: Todas las cuotas deben ser pagadas a la orden de "LACQUA19». Para transferencias bancarias favor de contactarnos.

Cheque # _____
 Visa
 Mastercard
 American Express
 Discover
 Diners Club

Tarjeta # _____ Fecha de expiración _____

Nombre en Tarjeta _____ Fecha _____ Firma _____

Dirección de facturación de la tarjeta de crédito _____

FORMATO DE REGISTRO – SEGUNDA PÁGINA

Nombre: _____

MEMBRESÍA PARA LA ASOCIACIÓN: Por favor marque la casilla de las asociaciones a las que pertenece como miembro actualmente. La membresía en una de estas asociaciones lo califica para obtener la cuota para miembro*. Usted puede unirse a cualquier asociación antes de registrarse para acceder a la tarifa de miembros.

MEMBRESÍAS: WAS USAS APC Korean LACC

MEMBRESÍAS AFILIADAS:

- AQUABIO
- Aquaculture Association of Canada
- Aquaculture Association of South Africa
- Aquaculture Without Frontiers
- Asian Fisheries Society
- Associação Cearense de Aquicultores – ACEAQ
- China Society of Fisheries
- Egyptian Aquaculture Society
- European Aquaculture Society
- Global Aquaculture Alliance
- IAFI The International Association of Seafood Professionals
- Indonesian Aquaculture Society
- Korean Aquaculture Society
- Korean Society of Fisheries and Sciences (KOSFAS)
- Malaysian Fisheries Society
- Society of Aquaculture Professionals (India)
- South African Aquaculture Society
- Spanish Aquaculture Association (SEA)

SOLICITUD PARA MEMBRESÍAS

NUEVA MEMBRESÍA

RENOVACIÓN DE MEMBRESÍA

AFILIACIÓN: WORLD AQUACULTURE SOCIETY (WAS)

www.was.org

Para más información sobre los diversos tipos de opciones de membresías por favor contacte a la oficina central de WAS al:

Tel: +1-225-578-3137 Fax: +1-225-578-3493 Email: judya@was.org

CATEGORÍA DE MEMBRESÍA: (Seleccione sólo una)

- Individual** (Electronic JWAS) (USD 65/yr) Aplica para sólo una persona
- Individual** (Printed JWAS) (USD 110/yr) Aplica para sólo una persona
- Student** (Electronic JWAS) (USD 45/yr) (Copia de identificación de estudiante o firma del Profesor)
- Student** (Printed JWAS) (USD 90/yr) (Copia de identificación de estudiante o firma del Profesor)
- Sustaining** (Electronic JWAS) (USD 105/yr) Aplica para sólo una persona de la compañía
- Sustaining** (Printed JWAS) (USD 150/yr) Aplica para sólo una persona de la compañía
- Corporate** (Electronic JWAS) (USD 255/yr) Permite a todos los empleados de una compañía asistir a los eventos con cuota de miembro
- Corporate** (Printed JWAS) (USD 300/yr) Permite a todos los empleados de una compañía asistir a los eventos con cuota de miembro
- Lifetime** (Electronic JWAS only) (USD 1005/yr) Aplica para sólo una persona

OPCIONES DE CAPÍTULO:

Con la membresía se incluye un capítulo. Seleccione uno:

- Asian Pacific**
- Korea**
- Latin American/Caribbean**
- United States (USAS)**
- None** (Se deducen USD 5)

Puede agregar capítulos extra por USD 5

Total por Membresía WAS USD _____

Las cuotas por membresías no son reembolsables.

Por favor indique esta cantidad en la sección "TOTAL A PAGAR POR MEMBRESÍA" de la página anterior

Para más información sobre los diversos tipos de opciones de membresías por favor contáctelos directamente.

If you need a phone number, contact the Conference Manager (+1-760-751-5005).

TOURS A GRANJAS

Tendremos varios tours en Panama. Para más información visite la página web www.was.org

VIAJE Y HOTELES

Visite el sitio web: www.was.org

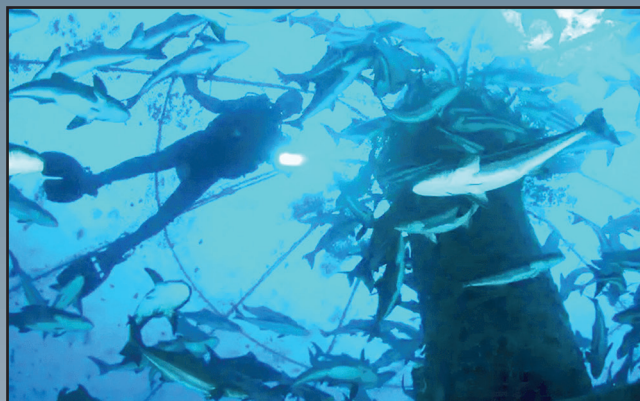

HORARIO TENTATIVO

Lunes 14 de noviembre

Inscripción abierta	11:00 – 18:30
Mudanza de expositores	8:00 – 18:30
Montaje de posters	11:00 – 18:30
Inauguración	18:30 – 19:30
Bebida de bienvenida de	19:30 – 21:00

Martes 15 de noviembre

Inscripción abierta	8:00 – 17:00
Mudanza de expositores	8:00 – 10:00
Montaje de póster	8:00 – 12:00
Sesión	9:00 – 10:40
Coffee break	10:40 – 11:20
Sesión	11:20 – 13:00
Feria comercial	10:00 – 19:00
Almuerzo (por su cuenta)	13:00 – 14:20
Sesión	14:20 – 18:00
refrescos	16:40 – 17:00
Asamblea General de LACC	18: 00 – 19:00

Miércoles 16 de noviembre

Inscripción abierta	8:00 – 17:00
Sesiones	9:00 – 11:00
Feria comercial y posters abiertos	11:00 – 19:00
refrescos	11:00 – 11:20
Sesiones	11:20 – 13:00
Almuerzo (por su cuenta)	13:00 – 14:20
Sesiones	14:20 – 18:40
refrescos	16:40 – 17:00
Cena del presidente 1	9:00 – 21:30

Jueves 17 de noviembre

Inscripción abierta	8:00 – 15:00
Sesiones	9:00 – 11:00
refrescos	11:00 – 11:20
Feria comercial y posters abiertos de	10:00 – 16:00
Sesiones	11:20 – 13:00
Almuerzo (por su cuenta)	13:00 – 14:20
Sesiones	14:20 – 17:40

